

CONSIDERAÇÕES

Antes de iniciar a execução do revestimento em AUM, toda o revestimento existente no fachada deverá ser revisado com teste de percussão a fim de encontrar possíveis peças cerâmicas soltas ou com má aderência;

**JUNTAS DE DILATAÇÃO (LOCAL APROXIMADO)
RETRAI DO DO LAUDO TÉCNICO)**

**JUNTAS DE DILAÇÃO (LOCAL APROXIMADO
RETRAI DO LAUDO TÉCNICO)**

conforme especificações em projeto, memorial descritivo, recomendações do fabricante e normas técnicas.

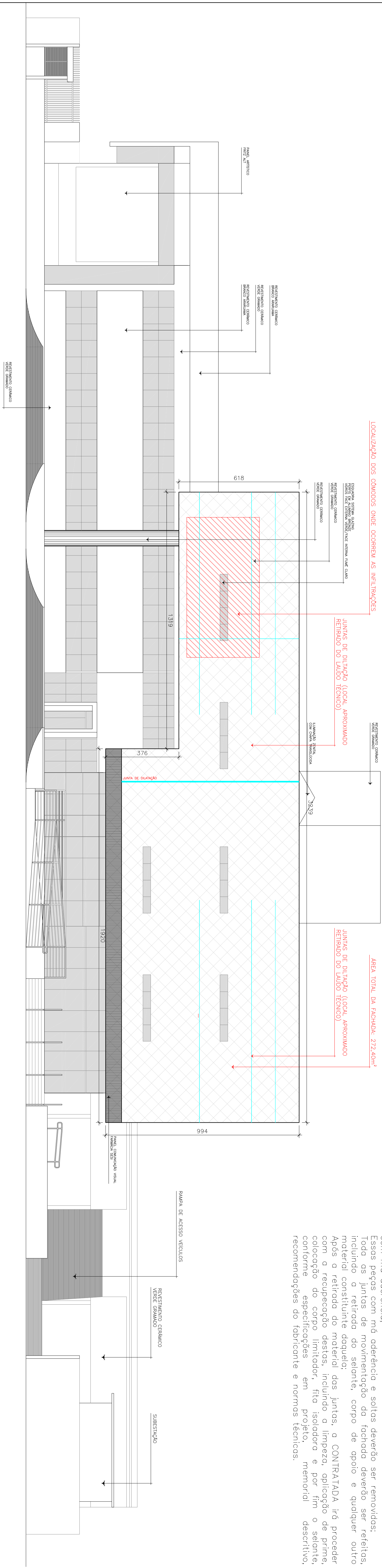

FACHADA COM A LOCALIZAÇÃO DAS INFILTRAÇÕES E JUNTAS DE DILATAÇÃO

ESCALA 1:100



ÁREAS DANIFICADAS PELA INFILTRAÇÃO

ESCALA 1:150

LEGENDA

JUNTAS DE DILTAÇÃO

REA COM INFILTRAÇÕES

ÁREAS INTERNAS DANIFICADAS
PELAS INFILTRAÇÕES

HISTÓRICO DE REVISÕES:		
Nº	DATA	ALTERAÇÕES
00	05/07/17	ELABORAÇÃO INICIAL
01	04/08/18	REVISÃO
02		
03		
04		
05		
06		
07		
08		
09		
10		
11		
12		
13		
14		
15		
16		
17		
18		
19		
20		
21		
22		
23		
24		
25		
26		
27		
28		
29		
30		
31		
32		
33		
34		
35		
36		
37		
38		
39		
40		
41		
42		
43		
44		
45		
46		
47		
48		
49		
50		
51		
52		
53		
54		
55		
56		
57		
58		
59		
60		
61		
62		
63		
64		
65		
66		
67		
68		
69		
70		
71		
72		
73		
74		
75		
76		
77		
78		
79		
80		
81		
82		
83		
84		
85		
86		
87		
88		
89		
90		
91		
92		
93		
94		
95		
96		
97		
98		
99		
100		

OBSERVAÇÕES:

1. AS CIRCULAÇÕES E ESCADAS ESTÃO DE ACORDO COM AS EXIGÊNCIAS MÍNIMAS DA NBR9077 E DA IN009/DAT/CBMSC.

VIGENTE NO MUNICÍPIO

CONFERIR MEDIDAS NO LOCAL

	
SERVIÇOS DE ENGENHARIA DO SISTEMA FIESC	
TÍTULO	UOS - Manutenção Cobertura
CONTEÚDO	JOINVILLE/SC
EMISSÃO	RUA MINISTRO CALDEBRAS, Nº 157 JOINVILLE/SC CEP 88202-207
PROJETO	ANTEPROJETO
RESPONSÁVEL TÉCNICO	PROPRIETÁRIO

FIESC SESI

UOS - Manutenção Cobertura

JOINVILLE/SC

LOCALIZAÇÃO DAS INFILTRAÇÕES

RUA MINISTRO CALÓGERAS, Nº 157
JOINVILLE/SC
CEP 89202-207

ANTEPROJETO

ANTEPROJETO

RAQUEL PEDROSO PIRES
CREA 076901-9

SERVIÇO SOCIAL DA INDÚSTRIA DE SANTA CATARINA

SERVIÇO SOCIAL DA INDÚSTRIA
DE SANTA CATARINA

ÁREAS	ESCALA
Área total da fachada	272,40m²
INDICAD	

A 100

DESENHO	REVISÃO	DATA
MORGANA	R01	ABRIL/2018

1000

ARQUINO

02/02