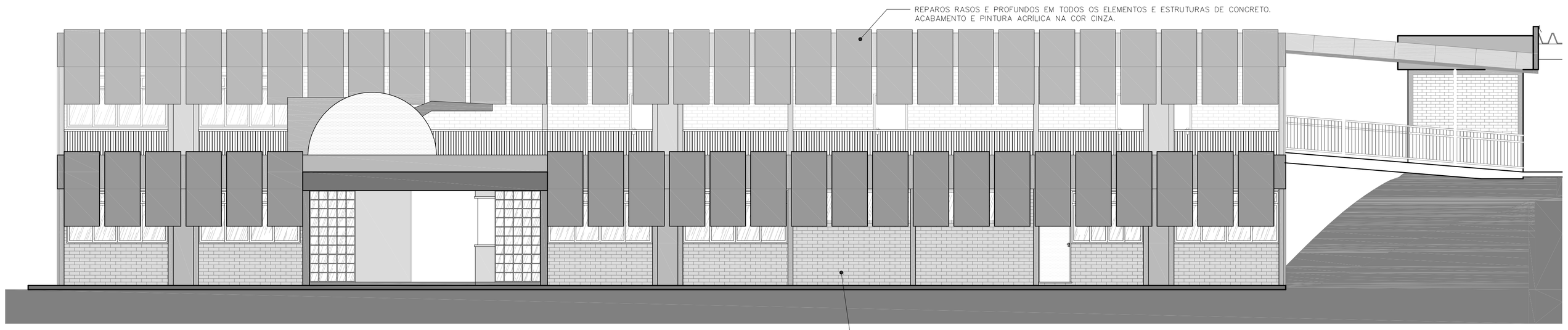

ELEVAÇÃO 1
ESCALA 1:75

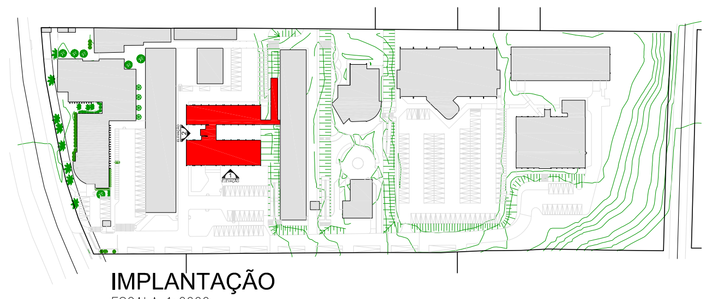

IMPLANTAÇÃO
ESCALA 1:2000

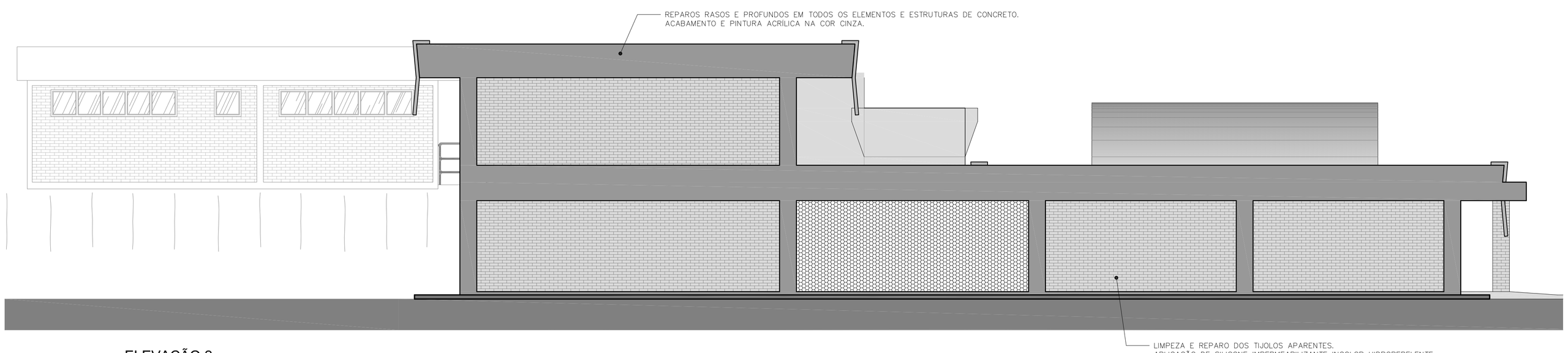

ELEVAÇÃO 2
ESCALA 1:75

OBSERVAÇÕES:

OS REPAROS E PINTURAS DEVERÃO SER EXECUTADOS EM TODOS AS FACHADAS.

VER MEMORIAL DESCRITIVO.

CONFERIR MEDIDAS NO LOCAL.

HISTÓRICO DE REVISÕES:

Nº	DATA	ALTERAÇÕES	RESPONSÁVEL
01	DEZ/2017	EMISSÃO INICIAL	PAULA

FIESC SENAI

SERVIÇOS DE ENGENHARIA DO SISTEMA FIESC

TÍTULO
SENAI BLUMENAU
REFORMA 2018

CONTEÚDO
BLOCO C
REPAROS ESTRUTURA
PINTURA FACHADA

ENDEREÇO
RUA SÃO PAULO, 1.147
BAIRRO VICTOR KONDER - BLUMENAU/SC
CEP 89.012-001

PROJETO
ARQUITETÔNICO

RESPONSÁVEL TÉCNICO

RAQUEL PEDROSO PIRES
CREA 076901-9

PROPRIETÁRIO

SERVIÇO NACIONAL DE APRENDIZAGEM INDUSTRIAL
DE SANTA CATARINA

ÁREAS
VER QUADRO DE ÁREAS PRANCHA 01

ESCALA
INDICADA

PRANCHA

DESENHO
PAULA BELLOC

REVISÃO
REV 00

DATA
DEZ/2017

02/13

ARQUIVO
N:\GENGE-TRABALHOS EM ANDAMENTO\SENAI\BLUMENAU\001_IMPLANTAÇÃO DE QUADRA_2017\001_PROJETO EXECUTIVO\001_DEMAIS SERVIÇOS\001_PROJETOS\001_DS_PSC_ARQ_BLOCO C.dwg

É PROIBIDO A REPRODUÇÃO TOTAL OU PARCIAL DESTE PROJETO, SEM A AUTORIZAÇÃO DA EMPRESA PROJETISTA - LEI Nº9610 (19/02/1998) ARTIGO 7° - INCISO X

IMPRESSO EM 29/03/2018